

Ave Maria

sur le 1er Prélude de J.S. Bach

Charles Gounod (1818 - 1893)

Andante semplice

piano intro ***p***

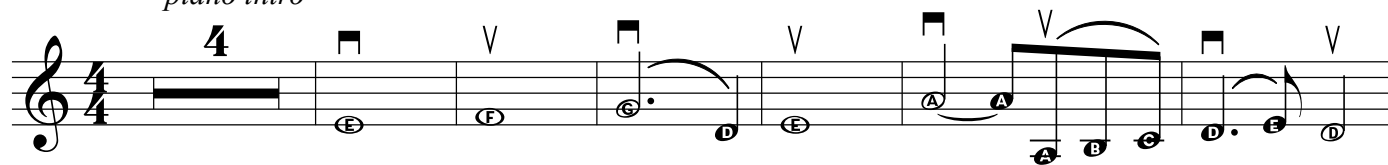

D3 D1____ D1 A0 G1 A0 G3 A0 AL2 DL1 AL2

AL2 D0 D0_____ D0 G3 G2 D3 D1 G3 DL2_____ DL2 D1 D0

mf

A3 A1D3 A0_____ A0 A1 AL2 A4_____ AL2 D3 D1 D0_____ A0 A1 A0

p

D3 A3 A1 D3 DL2 D0 G2 G0 G3 G3 D3 D3